

Avklaring

Målgruppe:

Tiltaket kan være aktuelt for personer som har nedsatt arbeidsevne på grunn av sykdom og/eller funksjonsnedsettelse og

- ikke har kommet inn i arbeidslivet
- står i fare for å falle ut av arbeidslivet
- har falt ut av arbeidslivet

Du får din egen veileder og sammen lager dere en aktivitetsplan for gjennomføring av tiltaket.

Velkommen til tiltak!



Ta gjerne kontakt med oss hvis du har spørsmål eller tilbakemeldinger om tiltaket.
Kontaktinformasjon finner du på www.joblearn.no

Velkommen til Avklaring!

Hva er Avklaringstiltaket?

Avklaring er et tiltak for å bistå de som har ulike utfordringer med å stå i, eller komme i arbeid. Det er behov for å avklare og kartlegge den nåværende situasjonen, og lage en konkret plan med mål å jobbe mot. Målet med tiltaket er å hjelpe deg å avklare og kartlegge dine ressurser, kompetanse, hindringer og muligheter. Tiltaket kan bistå med karriereveiledning, plan for karriereskifte, arbeidsutprøving, jobbsmak, kartlegging av arbeidsevne og synliggjøre behov for tilrettelegging i arbeidslivet.

JobLearn har et bredt nettverk av arbeidsgivere og bedrifter som vi samarbeider med, og hvor vi kan hjelpe deg med å få en utprøving, jobbsmak eller bedriftsbesøk. Våre veiledere har lang og bred erfaring i å jobbe med mennesker i endringsprosesser, og vil sammen med deg utvikle en realistisk handlingsplan med dine mål. I en slik prosess går vi gjerne i et samarbeid med deg og din arbeidsgiver også, hvis du allerede har et arbeidsforhold.

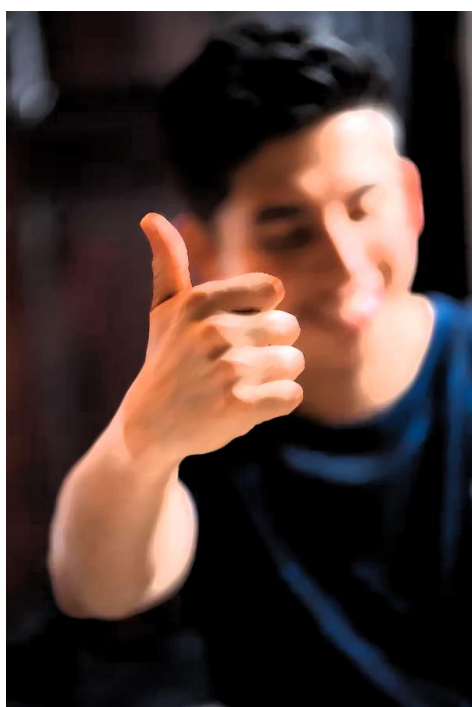

Praktisk informasjon:

Åpningstidene våre er 9:00 til 15:00, og i dette tidsrommet er det mulig å komme for å sitte hos oss og jobbe med alt relatert til din prosess. Her er det tilgang på PC og skriver. Vi har mange dyktige og imøtekommende medarbeidere hos oss, som er her for deg hvis du trenger bistand.

Avklaring er et fulltidstilbud fra 9.00 til 15.00 hver dag, men din deltakelse og antall timer avtales med din veileder. Individuelle samtaler kan også foregå på morgen og ettermiddag før 9 og etter 15. Det er viktig at du har en timeplan og et aktivitetsinnhold som passer for deg og din situasjon. Vi tar hensyn til andre forpliktelser og oppgaver du har i hverdagen, som f.eks. trening og behandling.

Vi har rullerende timeplan med ulike temaer som kan være relevante for din prosess videre. Det er påmelding på temaene, og dette tar du sammen med din veileder hos oss.

Når du kommer til avtalte timer kan du vente på venterommet, så kommer veilederen din og henter deg der. Kommer du for å jobbe selvstendig med oppgaver kan du sitte på arbeidsrommet. Vi har også et undervisningslokale til litt større grupper, og bygget har heis.

Det finnes kaffe og te på kjøkkenet, og toaletter lengst inn i lokalene. Tiltaket har i utgangspunktet en varighet på 4 uker, men kan forlenges i 4 + 4 uker til, etter avtale med Nav.

Velkommen til oss!